

STILBAAI WES TOEKENINGSGETE

ALGEMENE PLAN Nr. 3185/2002
VAN ONDERVERDELING VAN ERF 3917 STILBAAI WES

riek No. 3185/2002 ; Transportakte No.
bevallende 19 erwe genommer 3918 tot 3936 en die strate

Gedaë in die Langeberg Munisipaliteit en ADMINISTRATIEWE
DISTRIK RIVERSDAL PROVINSIE WES - KAAP

SKAAL: 1/750

Opgetreë in Junie 2002
 deur sy

P. J. Houtenan

P. J. Houtenan Professionele Landmeter
 Registrasienommer : PLS 0911

BYE seter	RIGTING- HOEKE	X- KORDINAAT	Y KORDINAAT	ERF NR.	GRÖÖTTE
AB	112,05	312,00,00	A - 37 035,31 + 8 154,02	3918	932
BC	38,70	42,28,00	D - 37 119,05 + 8 140,23	3919	856
CD	38,07	45,20,50	C - 37 004,59 + 8 556,84	3921	697
DE	78,02	49,57,10	D - 37 066,79 + 8 694,30	3922	1019
EF	150,14	57,26,10	E - 37 005,45 + 8 635,02	3923	848
FG	80,74	147,26,10	F - 35 077,59 + 8 717,07	3924	806
GA	287,82	222,00,50	G - 35 845,29 + 8 665,89	3925	913
PEILBAKENS:					
SEARINGS	Δ 25	- 41 707,43	+ 3 068,98	3929	750
RIV 52	Δ 123	- 36 789,17	+ 7 101,01	3930	808
VERSEKERINGSHEKKE:					
YH1	- 35 655,42	+ 8 858,85	3934	693	
YH2	- 37 002,81	+ 8 507,07	3935	693	
BLOKHOEKE:					
11	- 37 005,90	+ 8 437,58			
12	- 36 993,81	+ 8 571,72			
13	- 36 978,77	+ 8 569,99			
14	- 36 959,39	+ 8 500,34			
15	- 36 976,37	+ 8 599,85			
16	- 36 859,59	+ 8 667,84			
17	- 36 861,68	+ 8 667,19			
18	- 36 851,97	+ 8 658,47			
19	- 36 804,21	+ 8 700,31			
20	- 36 889,40	+ 8 672,50			
21	- 37 003,19	+ 8 597,95			
22	- 37 018,20	+ 8 493,34			
23	- 37 044,97	+ 8 452,62			

BESKRYWING VAN DINGENS:

- A 20m Ysterpen
- B 10m Ysterpen
- C, D, E, F 12m Ysterpen
- G Standaard Ysterpaal
- YH1, YH2 12m Ysterpen in behoud 200re ondergrond
- Alle ander ... 12m Ysterpen

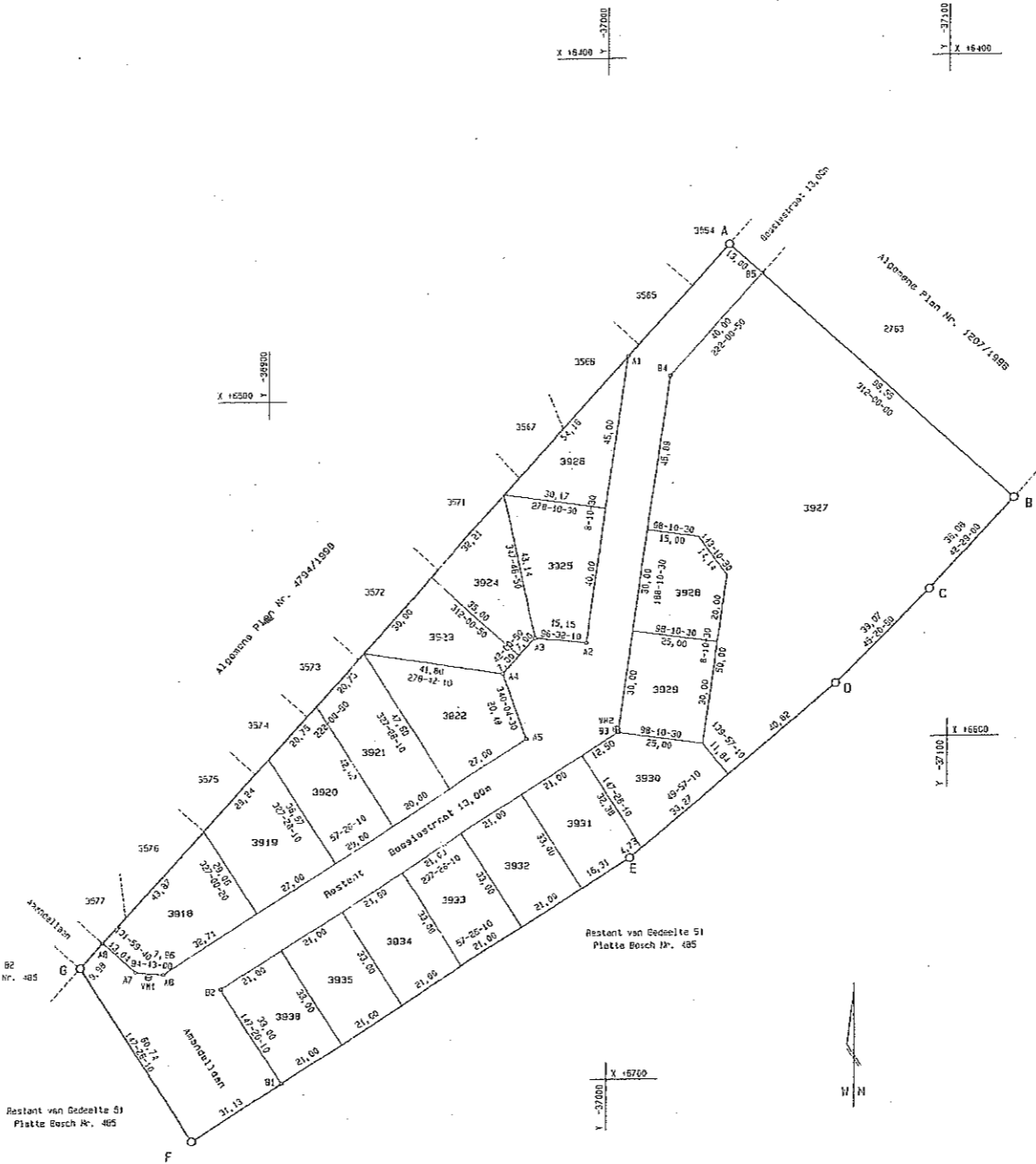

L.G. Nr. 3185/2002
Goedgekeur:
[Signature]
nas. Landmeter - Generaal
2002.05.02

Goedgekeur kragtens Artikel 25
van Ordonnatie 15/1985
Verwysing: O/B/15 E CS 171
Datum: 15/04/2002

VORGESTEL VAN DE BEPALINGS
VAN MET 70/1970
ARTIKEL 161

HIERDIE GEDEELTE IS ONDER-
WORPE VAN VOORWAARDES
SOOS VERMYS IN ARTIKEL
11.161 VAN MET 21/1948.

ENDOSSEMENTE					
Nr.	MYSIGING	BYVOEGING	WAGTING	GET.	DATUM

L.G. Kantoor Notas

FOR REGISTRATION PURPOSES
VIR REGISTRASIE DOELEINDES
[Signature]
2005 - 03 - 11
for SURVEYOR GENERAL
GMS LANDMETER GENERAAL

Lêer Nr. 1sdi. 485
Meetstukke Nr. E 1407/2002
Kompilasi AK-300A (3558)